TOM BRAKS

No 124

150 KURUŞ

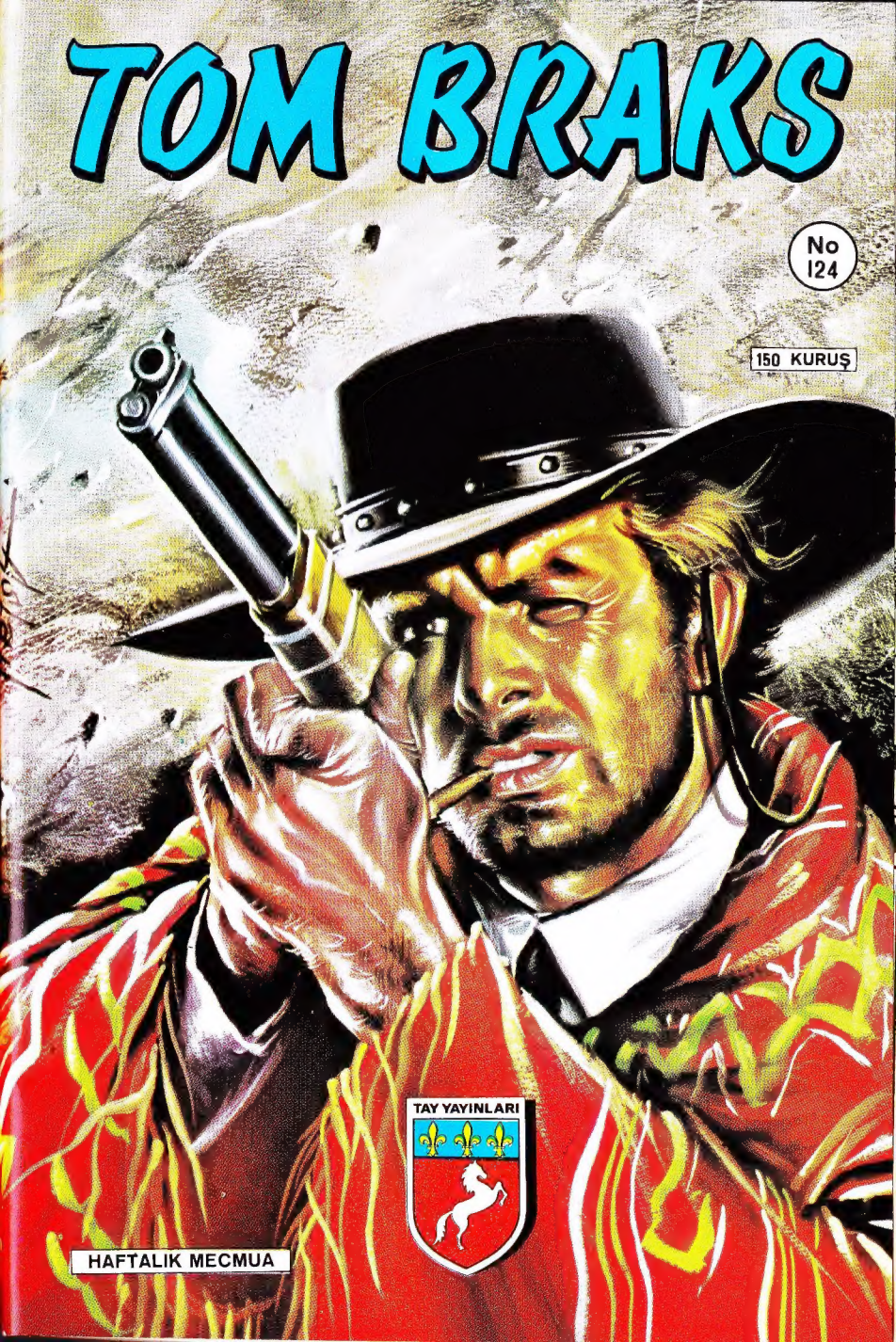

TAY YAYINLARI

HAFTALIK MECMUA

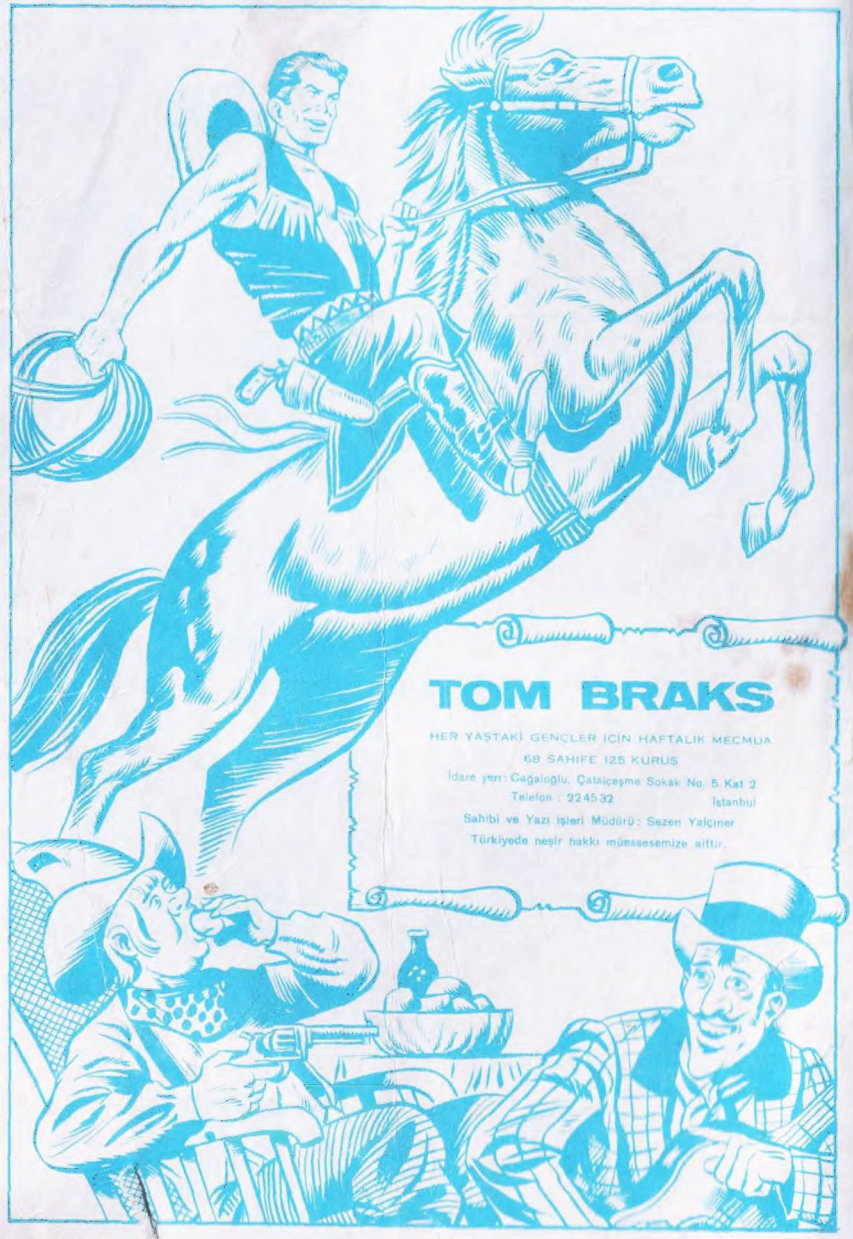

TOM BRAKS

HER YAŞTAKİ GENÇLER İÇİN HAFTALIK MECMUA
68 SAHİFE 125 KURUŞ
İdare yeri: Cağaloğlu, Çataleşme Sokak No. 5 Kat 2
Telefon : 224532 İstanbul
Sahibi ve Yazı işleri Müdürü: Sezen Yalçıner
Türkiyede neşir hakkı müessesemize aittir.

TOM BRAKS

KANUN KAÇAĞI

Nº 124

TOM BRAKS! ŞÜKÜR SENİ GÖREBİLDİM!
TANIŞTIĞIMIZA MEMNUN OLDUM BAY BARCLEY!
MEKTUBUNUZDA TEHLİKE İÇİNDE VE YARDIMA MUHTAÇ OLDUĞUNUZU YAZIYORSUNUZ!
BENİ ÖLDÜRECEKLER TOM BRAKS!
İKİ YIL ÖNCE ALDIĞIM ŞU MEKTUBA BAK!
Barcley! İki senelik ömrün kaldı.
BU MEKTUBU ÖNEMSEMEMİŞTİM.. KÖTÜ BİR ŞAKA SANIYORDUM.. FAKAT GEÇEN SENE BİR MEKTUP DAHA ALDIM!
"BİR SENE SONRA ÖLECEKSİN"!!
ALTI AY EVVEL ALDIĞIM MEKTUPTA DA ALTI AYLIK ÖMRÜM KALDIĞI YAZILIYDI.!

SON ZAMANLARDA MEKTUPLAR SIKLAŞTI VE SON OLARAK ŞUNU ALDIM.!
Nisanın yirmisekizinde öldüreceğim seni...
YİRMİSEKİZ NİSAN YARIN.. ENDİŞEMİ ANLARSINIZ!
MEKTUPLAR SAN FRANSİSCO'DAN POSTALANMIŞ! ŞÜPHE ETTİĞİNİZ KİMSE VAR MI?
KİMSE YOK!. DÜŞMANI OLMAYAN SAKİN BİR İNSANIM!.
KÖTÜ BİR ŞAKA DA OLABİLİR.. AMA SANMAM!
DEMEK BAHSEDİLEN GÜN YARIN! MERAK ETMEYİN! BEN VE ARKADAŞLARIM SİZİ KORURUZ!..
NASIL TEŞEKKÜR EDECEĞİMİ BİLMİYORUM! KIZIM MARGARET.. TAKDİM EDEYİM.. SİZİ ÇAĞIRMA FİKRİNİ O VERDİ!.
MEMNUN OLDUM BAYAN!
SİZİNLE TANIŞMAK BÜYÜK ŞEREF BAY TOM BRAKS!

AZ SONRA

UZUN ZA-MANDIR BÖYLE LEZİZ KÖFTE YEMEMİŞTİM!

NE ZİYAFETTİ! İŞTAH AÇICI YEMEKLER, NEFİS ŞARAPLAR! SIRA UYKUYA GELDİ...

BU ANTİKA ÇİN VAZOSUNU SADECE İKİYÜZ DOLARA ALMAK ŞANSLARIN EN BÜYÜĞÜ...

YATAĞA BALIKLAMA ATLAYACAĞIM!

DELİKSİZ UYUYACAĞIM!

VAZOYU EVİMİN BAŞ KÖŞESİNE YERLEŞTİRECEĞİM!

HEY!

HAY KÖFTE!

İMDAT!.. HAYIR!

KATİLLER! VAZOMUN KATİLLERİ!

ÖZÜR DİLERİZ BAYIM... ÇOK MÜTEESSİRİZ!..

EŞSİZ BİR HAZİNEYİ MAHVETTİNİZ!

HAYDUTLARIN HÜCUMUNA UĞRADIM.. ELİMDEN KURTULAMIYACAKSINIZ! ÇİN MEDENİYETİNİ YOK ETMEYİ GÖSTERİRİM SİZE..!

YEMİN EDERİM... BİZ HAYDUT DEĞİLİZ!

İMDAT!

OTELDE TOM BRAKS, BAY BARCLEY'İN DURUMUNU ARKADAŞLARINA ANLATTIKTAN SONRA..

ADAMCAĞIZI KORUMAMIZ GEREK! BİLHASSA YARIN...

..ONUN YANINDAN AYRILMAYIN! YARIN KASABADA OLACAK HADİSELERİ ÖNLEMEYE ÇALIŞACAĞIZ!

ERTESİ GÜN...

ASAYİŞ BERKEMAL!

BANA KALIRSA MEKTUPLARI ŞAKACININ BİRİ GÖNDERMİŞTİR!

BİR MİLYON KÖFTE! ŞURAYA BAK BARON! DERHAL UZAKLAŞALIM..

AMANALLAH! ÇİN VAZOSUNUN SAHİBİ!

SANAT AŞKI, SABIR VE FEDAKÂRLIK SAYESİNDE HAYDUTLARIN MAHVETTİĞİ ESERİ TAMİRE MUVAFFAK OLDUM!

İŞTE! MEĞER BÜYÜK BİR SANATKÂRMIŞIM!

O TOPRAK PARÇASINA BU KADAR ÖNEM VERMESİNİ ANLAYAMADIM GİTTİ. YARIM DOLAR VERDİN Mİ NAVAJOS YERLİLERİ SANA BİR ARABA DOLUSU VERİRLER BUNLARDAN!
CAHİL ADAM! NAVAJOS VAZOSU İLE MİNG VAZOSU MUKAYESE EDİLEBİLİR Mİ?

HEY!.. BARON! GELEN YABANCILARA BAK!
SURATLARINDA MEYMENET YOK.!

RICKER! BEN ATLARI AHIRA ÇEKERİM!
TAMAM.! BEN DE NOTER CARVER'I ZİYARET EDERİM! SONRA GÖRÜŞÜRÜZ..
BAR

GÖRDÜN MÜ? VAZONUN SAHİBİ İLE BULUŞMAYA GİDİYOR.!
ÇABUK TOM BRAKS'I HABERDAR EDELİM!.

BEN GİDERİM.. SEN BU KATİL SURATLI HERİFİ GÖZDEN KAÇIRMA!.
PEKALÂ TONTON!

BU SIRADA
GÜNAYDIN BEYLER! ATLARINIZI GÖNÜL RAHATLIĞI İLE BANA EMANET EDEBİLİRSİNİZ! PRENSLER GİBİ MUAMELE GÖRECEKLER!.
BOL SU VE YULAF VER KÂFİ!.

GÜZEL HAYVAN! GEL BAKALIM.. BURADA RAHAT EDECEKSİN.. OKŞANMAYI SEVER MİSİN?..

AH!
DOKUNMA ONA SERSEM!

BU SANA ATIMA İMPARATOR MUAMELESİ YAPMAYI ÖĞRETİR..
PİS HERİF!
HA! HA! HA!

NE DEDİN, NE DEDİN? KİM OLDUĞUMU ÖĞRENMENİN ZAMANI GELDİ GALİBA.!
HA! HA!

BU ŞEKİLDE MUAMELE ETMEYİ GÖSTERİRİM SİZE!
BANA EL SÜRMEYE CESARET EDİYORSUN DEMEK?

KAFA TUTMAN PAHALIYA MAL OLACAK!.
ATLARI BAŞKA AHIRA BIRAKIRIZ!

HA! HA! HA! HA!
AHH!

YEDİ... SEKİZ! AMMA İNATÇIYMIŞ - HA! HA! HA! BAKALIM KAÇA KADAR DAYANACAK?..
KÜT!

ANİDEN ÇELİK GİBİ BİR PENÇE HAYDUTUN OMUZUNA YAPIŞTI..
SEN KİM OLUYORSUN

KAÇA KADAR DAYANACAĞINI ASIL BEN MERAK EDİYORUM!
TUNG!
UUUF!
KÖR ŞEYTAN!

YUMRUKLARIMI TATMAYA AMMA ÇOK MERAKLI VARMIŞ KASABADA!
ÖYLE Mİ SANIYORSUN?
VIJJJ

BUNU YİYİNCE YENİ DOĞAN ÇOCUĞU BİLE DÖVMEYE CESARET EDEMEYECEKSİN!
TAK!
AAAAH!

BUGÜNE KADAR BANA EL KALDIRANLAR RAHATI MEZARLIKTA BULABİLDİLER!

O GÜNLER ÇOKTAN GEÇTİ ASLANIM!

TRAAK

SON SÖZÜMÜ HENÜZ SÖYLEMEDİM!

HAYDİ RAUD! BAŞ TETİĞE!
TAMAM TOM!
DİKKAT!

LÂNET OLSUN!

SAĞOL DELİKANLI!.. ÇATALI İYİ KULLANDIN.!
PAK!

MÜSAADENİZLE ELİNİZİ SIKIP TEŞEKKÜR EDEYİM.!
ASIL BEN TEŞEKKÜR EDERİM.. SEN OLMASAYDIN HAKLAYACAKLARDI BENİ!
ZAFER KAZANMIŞ GİBİ KONUŞMAKTA ACELE ETMEYİN!..

SAF DIŞI BIRAKTIĞINIZ İKİ ADAM ARKADAŞIMDIR! YAPTIKLARINIZ SİZE PAHALIYA MAL OLACAK!
BAKIN, KİM GELMİŞ! SAM RICKTER! HAPİSTE SANIYORDUM SENİ!

CEZAMI BİTİRDİM TOM BRAKS! ŞU ANDA KUŞLAR KADAR HÜRÜM.. YENİ SERİDEN İLK RAKİBİM OLARAK KARŞIMDA SENİ GÖRMEK BENİ MEMNUN ETTİ!

DUR SERSEM!.. ONBEŞ SENE MAHKÛMİYET HÂLÂ AKILLANDIRMADI MI SENİ?..
BOŞVER BUNLARA ÜÇE KADAR SAYIP ATEŞ EDECEĞİM!
BİR..

BUDALALIĞI BIRAK, RICKTER!.
İKİ...

...VE ÜÇ!
DAH!

HA! HA! SOĞUK DUŞ SİNİRLERİNİ YATIŞTIRIR!
HA! HA! ARKADAŞLARIN HALİNİ GÖRÜRSE ŞENİ ŞEFLİKTEN ATARLAR!

YETER! OYUN ÇOK UZADI RICKTER, ADAMLARINI TOPLA VE DEFOL BURADAN! MÜMKÜN OLDUĞU KADAR UZAKLARA GİTMENİ TAVSİYE EDERİM!.
DUYMADIN MI? BİR DAHAKİ SEFERE TABANCA YERİNE ŞEMSİYE TAK BELİNE!.

DEMEK EFSANEVİ TOM BRAKS SİZSİNİZ? SİZİ TANIMAKTAN GURUR DUYUYORUM!. ADIM KİT DUGGAN!
CESUR BİRİNE BENZİYORSUN.!. AHIR SENİN Mİ?

EVET.. İKİ YILDAN BERİ BURADAYIM.. GÜNEYLİYİM.. TRAJEDİDEN SONRA ÇOK DOLAŞTIM.. VE NİHAYET BURAYA YERLEŞMEYE KARAR VERDİM!
HAN
HANGİ TRAJEDİDEN BAHSEDİYORSUN?

..ÇOK AÇI BİR HİKAYE!.. ÇİFTLİĞİMİZDE MESUT BİR HAYAT SÜRÜYORDUK! BİR GÜN BABAM HAYVANLARIMIZIN ÇOĞUNU SATTI VE PARALARI EVE GETİRDİ.. O GECE İKİ ADAM EVE BASKIN YAPIP BABAMI ÖLDÜREREK PARALARI ALIP KAÇTI..

..O ZAMAN BEN ALTI YAŞINDA İDİM VE BU KORKUNÇ HADİSEYİ TİTREYEREK KARYOLANIN ALTINDAN SEYRETTİM!.
BABANIN KATİLLERİNİ BULABİLDİN Mİ?

HAYIR! BİRKAÇ YIL TEYZEMİN YANINDA KALDIKTAN SONRA DİYAR DİYAR DOLAŞTIM VE NİHAYET BURAYA YERLEŞTİM!
BURADA YERLEŞMENE BİR SEBEP Mİ VAR?

OH! BİLMEM! KİMBİLİR BELKİ DOLAŞMAKTAN YORULMUŞTUM ARTIK!.
GÜNAYDIN TOM BRAKS! MERHABA KİT! NASILSIN?..

GÜ-GÜNAYDIN MA-MARGARET! İ-İYİYİM.. S-SEN NASILSIN?
ÇOK ŞÜKÜR.. ALLAHAISMARLADIK KİT!

GÜLE, GÜLE!
HA! HA! HA! BURADA YERLEŞMENİN SEBEBİ ANLAŞILDI!.

NASIL ANLADINIZ?
KÜÇÜK PARMAĞIM SÖYLEDİ.. TALİHİN AÇIK OLSUN!

DEMİNKİ ÜÇ KİŞİ İLE BARCLEY'E GELEN MEKTUPLAR ARASINDA BİR İLİŞKİ VAR MI ACABA?
HENÜZ BİLMİYORUM ARKADAŞLAR! BARCLEY'İN YANINA GİDİYORUM! BANA İHTİYACI OLABİLİR!.
PEK ALÂ!

AZ SONRA

HAYIR! BAY BARCLEY EVDE DEĞİL "GOLDEN DOLAR" SALONUNA GİTTİ..!

HAY ALLAH! NE TEDBİRSİZLİK..EVDEN DIŞARI ÇIKMAMASINI TEMBİH ETMİŞTİM!

HEMEN BULMALIYIM ONU!

BU SIRADA GOLDEN DOLAR'DA..

SELÂM BARCLEY!

RİCKTER! SEN HA?! İMKÂNI YOK!

EVET! HAPİSTEN KURTULACAĞIMA İHTİMAL VERMİYORDUN! FAKAT..İŞTE GÖRDÜĞÜN GİBİ ONBEŞ SENE SONA ERDİ..

BURADA NE İŞİN VAR RİCKTER?

ESKİ BİR İŞİ KONUŞMAYA GELDİM..BURADA OLMAZ, HUSUSİ BİR ODAYA GEÇELİM!

KALABALIKTA BİZİ DUYANLAR OLABİLİR!

PEK ALÂ! NASIL İSTERSEN RİCKTER!

MEKTUPLARI SEN Mİ GÖNDERDİN RİCKTER!

EVET BARCLEY!.. ZİRA ONBEŞ YILDIR BU GÜNÜ BEKLİYORDUM..

ALKATRAZ'DA MAHKÛMİYET ÇOK EZİYETLİ BARCLEY! BİR GÜN KARŞILAŞACAĞIMIZ ÜMİDİ BANA BİRÇOK ZORLUKLARI YENME KUVVETİNİ VERDİ..

HAYIR! RİCKTER! MERHAMET! ATEŞ ETME!

MERAK ETME! BEN HAPİSTEYKEN SENİN SERVET YAPTIĞINI BİLİYORUM! BİR SALONUN, DAVARLARIN VE ARAZİLERİN VAR! SENİ ÖLDÜRECEK DEĞİLİM, ORTAĞIN OLARAK BURAYA YERLEŞECEĞİM.. KABUL MÜ?

NASIL İSTERSEN RİCKTER!

GÜZEL..İSTEKLERİME BOYUN EĞMEYE MECBUR OLDUĞUNU ANLADIN NİHAYET!..

BU SIRADA..

HAY ALLAH! BURADA DA YOK!.. BAŞINA BİRŞEY GELMİŞ OLMASIN?!

BARCLEY'İ GÖRDÜN MÜ?

EVET BAYIM!.. SERSERİ KILIKLI BİRİ İLE YUKARI ÇIKTI!..

İÇİMDE KÖTÜ HİSLER VAR! GEÇ KALMIŞ OLMASAM BARİ...

BAY BARCLEY! İYİSİN YA?..
GAYET İYİYİM, TOM BRAKS! NEDEN SİLÂHIN ELİNDE? BİR TEHLİKE Mİ VAR.?

NASIL? BU KARA BELÂ SENİ RAHATSIZ ETMİYOR MU?
TOM BRAKS RİCA EDERİM.. ARKADAŞIMA HAKARETTEN VAZ GEÇİN!

RİCKTER ARKADAŞIN MI YANİ? ALAY MI EDİYORSUN?
BENİ DİNLE DELİKANLI! İŞKONUŞURKEN BİZİ RAHATSIZ ETMEYE HAKKIN YOK! ÇEK ARABANI!

EVET TOM BRAKS! LÜTFEN GİDİN!
KAPI DIŞARI EDİLİYORUM DEMEK.. HALBUKİ BENİ BURAYA ÇAĞIRAN SENDİN!

EVET.. FAKAT.. ŞEY.. MEKTUPLARIN ŞAKADAN İBARET OLDUĞU ANLAŞILDI! UNUTALIM BUNU! SİZİ BURAYA KADAR YORDUĞUM İÇİN ÖZÜR DİLERİM.. MASRAFINIZI VERECEĞİM!
SEN BİLİRSİN BARCLEY! PARANI KENDİNE SAKLA! TALİHİN AÇIK OLSUN!

BRAVO BARCLEY! YENİ ORTAĞIMLA İFTİHAR EDİYORUM.!
OH! FAKAT TOM BRAKS'IN BU ANİ DEĞİŞİKLİĞİN SEBEBİNİ ARAŞTIRMADAN GİDECEĞİNE İNANIYORSAN ALDANIYORSUN!

GİTMEZSE, ADAMLARIM ONU KAÇIRMASINI BİLİR.. SANA GELİNCE, BENDEN HABERİZ ONUNLA BULUŞUP HİKÂYEMİZİ ANLATMAN HAYATINA MÂL OLUR.!

ORTAK OLDUĞUMUZA GÖRE BANA DÜŞEN HİSSEDEN BİR MİKTAR HEMEN ÇEKMEK İSTİYORUM.. ONBİN DOLAR YETER!
FAKAT.. O KADAR NAKİT PARAM YOK.!

BU AKŞAM SAAT ONA KADAR BUL! DALLAS YOLUNDAKİ BÜYÜK MEŞE AĞACI YAKINLARINDA BULUŞURUZ.! ANLADIN MI?
ANLADIM, RİCKTER.!

BİLHASSA, KİMSEDEN KORKMADIĞIMI DAİMA HATIRLA!..

RİCKTER'İN BARCLEY'E ŞANTAJ YAPTIĞI GÜN GİBİ AŞİKAR.!

DEMEK BARCLEY SENİ DÜPEDÜZ KAPI DIŞARI ETTİ!..
EVET! VE RICKTER'İN ONA ŞANTAJ YAPTIĞINA ŞAHİT OLDUM! SEBEBİNİ ÖĞRENMEMİZ GEREK!
MARKET
BU GECE DALLAS YOLUNDA BULUŞMAK ÜZERE AYRILDILAR! BEN DE ORADA OLACAĞIM!

SİZE GELİNCE, DİĞER HAYDUTLARI GÖZDEN KAÇIRMAYIN!
ANLAŞILDI TOM BRAKS! BANA KALIRSA BUNLARI KASABADAN SÜPÜRMENİN ZAMANI GELDİ!

ŞURAYA BAK! AŞIK DELİKANLI GÜZELİ GÖRÜNCE YİNE SOĞUK TER DÖKMEYE BAŞLADI!..

AŞKINI İLÂN ETMEK İÇİN NE BEKLİYORSUN KİT?
OH! NASIL CESARET EDEYİM? FAKİR BİR ÇOCUĞUM.. HALBUKİ O BARCLEY'İN KIZI.. ŞEHRİN EN ZENGİN AİLESİNDEN!

SONRA SON DERECE ÇEKİNGEN BİR İNSANIM.. ONUNLA KARŞILAŞINCA DİLİM TUTULUYOR!
MARGARET'İN DE SANA BAKIŞLARI BAYGIN!.. HAYDİ BİRAZ CESARET!..

FAYDASIZ.. BİR KERE DENEDİM, NETİCE ÇIKMADI!..
KİT, SENİ SEMPATİK BULDUĞUMDAN YARDIM ETMEYİ ARZU EDİYORUM! BUNA BENZER BAŞKA BİR ELBİSEN YAR MI?

VAR AMA, NİYETİN NE?
SANA YARDIM EDECEĞİMİ SÖYLEDİM YA! VER ONLARI!

ELBİSELERİMİ NEDEN GİYDİN?
BİRAZ SABRET, GÖRÜRSÜN!..

SAÇLAR SARI... BURUN SİVRİ...
?

..SON BİR RUTUŞ DAHA... TAMAM!..
VAY CANINA! İKİZ KARDEŞİM GİBİ BANA BENZEDİN? İNANILMAZ ŞEY! İMKÂNSIZ!

ŞİMDİ NE YAPACAKSIN?
SUAL SORMAYI BIRAK TA BENİ TAKİP ET!..

MARGARET'İN PENCERESİ HANGİSİ?
ŞU! KENDİSİ DE EVDE OLMALI.. GİZDİĞİNİ GÖRMÜŞTÜM!.. FAKAT..

KES SESİNİ! ŞURAYA SAKLANIP NASIL İLÂNI AŞK ETTİĞİMİ SEYRET!..
OH! BİR GÜL! KİM ATTI ACABA?
BENİM MARGARET! GÜLLE BİRLİKTE AŞKIMI DA ATTIM SANA!..
OH! KİT, NE GÜZEL SÖZLER SÖYLÜYOR-SUN!
CÜRETKÂRLIĞI-MI AFFET MAR-GARET, FAKAT AŞKIMI SÖY-LEMEDEN DURAMA-DIM!
OH! KİT!..
KALBİM ELLERİNDE BÜYÜK AŞ-KIM! ONU İSTEDİĞİN GİBİ KULLA-NABİLİRSİN.. İSTER AYAKLARININ ALTINA AL ÇİĞNE, İSTER GÖĞSÜNE BASTIRIP ÇIR-PINTISINI DİN-LE!
HA! HA! HA!

ÇOK MATRAK! AHIRDAKİ ÇOCUK ATLARI NALLAYACAĞINA AŞIKDAŞ-LIK EDİYOR.!
HA! HA HA!
AZ EVVEL ADAMLARIMIN DİŞLERİNİ KIRDIN, ŞİMDİ BEN DE SENİNKİLERİ DÖKECEĞİM! SEVGİLİNE SIRITMAYA ÇAKSIN ARTIK!
ALLAHIM! KİT.. DİKKAT!
MARGARET.. BENİ SEVDİĞİNİ BİLSEM, ONUN GİBİ YÜZ ADAM BANA VIZ, GELİR..
AAAAH.. TÜYSÜZ, HERİF!..
EVET.. EVET.. KİT! SENİ SEVİYO-RUM, KENDİNE DİKKAT ET.!
SEVİYOR-MUŞ.. HUR-RAAA! OF!
BU DA AŞK ME-LEĞİNİN OKU!..
ONU SEVİYOR.. O DA BEN OLDUĞUMA GÖRE DE-MEK..

KENDİNİ MEMLEK YERİNE Mİ KOYUYORSUN, SEFİL!?
AYY!
DİKKAT KİT!.. BAŞINA BİRŞEY GELİRSE KAHRIMDAN ÖLÜRÜM!
MERAK ETME SEVGİLİM!. BU Gİ-Bİ ANTİKALARI ÇABUK ALTEDİP AŞKIMIN MEYVESİNİ TOPLAMAK İSTERİM!
KÜT
TOM BRAKS'IN YARDIMINA GİTMEM LÂZIM! FAKAT MEYDANA ÇIKARSAM MARGARET OYUNUMUZU ANLAR!
BU DA SANA BİR AŞIKIN YUMUŞAK KALBİNİN YANI SIRA SERT YUMRUKLARA DA SAHİP OLABİLECEĞİNİ GÖSTERİR!
KÜT!..
UGH!
SEVGİLİM! SENİN İÇİN ÇARPIŞIP ZAFERİMİ SANA HEDİYE EDİYORUM!.
HARİKA İDİN KİT!. SENİ...
KİT! DİKKAT!.

KORKMA SEVGİLİM!. SON DARBEYİ İNDİRMEK İÇİN KENDİNE GELMESİNİ BEKLİYORDUM!.
İŞTE!
AAH!
GÜM!
ŞİMDİ ÇEK ARABANI YILAN! BİR DAHA YOLUMAÇIKMAMAYA BAK!.
SEVGİLİM YARALI DEĞİLSİN YA? ŞİMDİ GELİYORUM!.
AŞAĞI İNİYOR! HAYDİ GÖREYİM SENİ.. SIRA SENDE!.
FAKAT...NE YAPACAĞIM? BİLMİYORUM!.
HAYDİ SALLANMA! SONUNA KADAR SENİN YERİNE GEÇECEK DEĞİLİM YA!..
ŞEY...
SEVGİLİM.. KAHRAMAN SEVGİLİM...
OOH! BEN... BEN...

OF! BU SAHNE YAPTIKLARIMA DEĞDİ!..

KARANLIK BASARKEN...
BARCLEY YOLA ÇIKTI, AMA DAHA RANDEVU SAATİNE ÇOK VAR!

YANINA TÜFEK DE ALMIŞ! HAYDİ BEYAZ YELE, SESSİZCE TAKİP EDELİM!..

BULUŞMA SAATİNDEN ÇOK EVVEL GELDİ!

BAK HELE, BARCLEY TÜFEĞİYLE PUSUYA YATTI..
RİCKTER ŞAŞIRACAK!

RİCKTER GELİYOR GALİBA.. NAL SESİ DUYUYORUM!

RİCKTER BAŞINA GELECEĞİ BİLSE.. HAY ALLAH!.. SESLER KESİLDİ!

BUDALALIĞI BIRAK BARCLEY! BENDEN KURTULMAK İSTEYECEĞİNİ TAHMİN ETMİŞTİM!

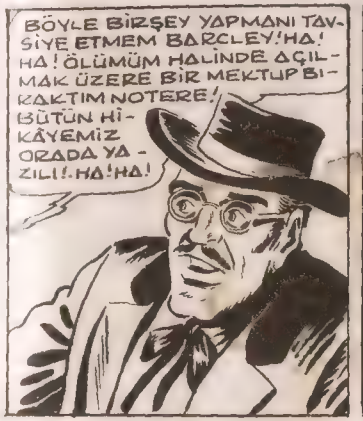
BÖYLE BİRŞEY YAPMANI TAVSİYE ETMEM BARCLEY! HA! HA! ÖLÜMÜM HALİNDE AÇILMAK ÜZERE BİR MEKTUP BIRAKTIM NOTERE! BÜTÜN HİKÂYEMİZ ORADA YAZILI!.. HA! HA!

HÂLÂ ATEŞ ETMEYE NİYETLİ MİSİN BARCLEY?
HAYIR! HAYIR!.. BÖYLE BİR NİYETİM YOKTU ZATEN!

İNANMADIM YA, ZARARI YOK! PARA YANINDA MI?
EVET RİCKTER!

HA! HA! NE AKILLI ORTAK SEÇMİŞİM.. NOTERE BIRAKTIĞIM MEKTUBU KATİYEN ÇIKARTMA AKLINDAN! HA! HA!

VAY CANINA! BARCLEY BÜYÜK BİR VİCDAN AZABI İÇİNDE! RICKTER DE FIRSATTAN İSTİFADE EDİYOR! İŞİN İÇ YÜZÜ NOTERDEKİ MEKTUPTA SAKLI DEMEK..
..MEKTUBU OKUYABİLSEM MESELE ANLAŞILACAK FAKAT RESMİ BİR EVRAKI ÇALMAMA İMKÂN YOK!
AZ SONRA..
BARCLEY MESELESİNİN ÇÖZÜMÜ NOTERDE SAKLI HA! BARONLA BEN NOTERİ YAKINDAN TANIYORUZ!.
SAHİ Mİ?
EVET! BİR VAZO TANIŞMAMIZA VESİLE OLDU!.
BU, MÜŞTERİSİNE AİT BİR EVRAKI SİZE OKUTMASINA KÂFİ GELMEZ!
KİM DEMİŞ?
GEL TONTON! DOSTUMUZ NOTERİN EVİNE GİDELİM!
BU SIRADA..
EBEDİYETE KADAR SENİNLE OLACAĞIM.. MÜSADENLE ŞİMDİ ATLARIMIN YANINA GİDEYİM!.
YARIN TEKRAR GEL SEVGİLİM! BEKLEYECEĞİM!.
RÜYALARIM HAKİKAT OLDU! DÜNYANIN EN MESUT ADAMI BENİM! BU-NU TOM BRAKS'A BORÇLUYUM!

SİZE HARİKA BİR HABER VERECEĞİM.. MARGARET SEVİYOR BENİ! ŞEREFİNE ÇİFT PORSİYON YULAFLA ZİYAFET!
ATLARIN AÇLIKTAN GEBERECEK! ZİRA BİRİKİ DAKİKA SONRA ONLARA YULAF VERECEK KİMSE KALMAYACAK! ÖLECEKSİN!
RICKTER!
BU SEFER İŞİ YUMRUKLA DEĞİL SİLÂHLA HALLEDECEĞİM!
FAKAT SİLÂHIM YOK! HİÇ OLMAZSA BANA MÜDAFAA HAKKI TANI!
HA! HA! SENİ YOLUMUN ÜZERİNDE GÖRMEKTEN BIKTIM. SON SAATİN GELDİ!
FAKAT.. FAKAT BU MÜZİK SESİ..
O MÜZİK SAATİMDEN GELİYOR.. "OH SUZANNA" MELODİSİNİ ÇALAR!
BU MÜZİK.. O SAAT.. BAZI ŞEYLER HATIRLATIYOR BANA.. BABAMIN ÖLDÜRÜLDÜĞÜ GÜNÜ!.

..SAKLI OLDUĞUM KARYOLANIN ALTINDAN KATİLİN DÜŞÜRDÜĞÜ SAATİ GÖRMÜŞTÜM! AYNI MÜZİĞİ ÇALIYORDU!.

DEMEK BABAMIN KATİLİ SENSİN! SAAT ELE VERDİ SENİ..

ADIN NE SENİN DELİKANLI?

KİT DUGGAN!

DUGGAN MI? SENİ GEBERTMEM İÇİN BİR SEBEP DAHA ÇIKTI!.

CANINI KURTARMAK GAYESİYLE KİT, OK GİBİ YERİNDEN FIRLADI..

BANG!

HA! HA! BOŞUNA UĞRAŞMA! ELİMDEN KAÇAMAZSIN!

HA! HA! ENAYİ! NEREYE GİDİYORSUN?

PEK ALÂ! YUKARDA SAKLANDIN DEMEK! SENİ HAKLAMAK ZOR OLMAYACAK!.

OLDUĞUN YERDE KAL RİCKTER!

?

YİNE Mİ SEN, ŞEYTAN!

BANA İHTİYAÇ OLUNAN HER YERDE BULUNURUM!.

BUGÜN İKİNCİ DEFADIR YOLUMA ÇIKIYORSUN TOM BRAKS! FAZLA OLDUN!.

YANLIŞ HESAPLADIN! ASLINDA ÜÇ DEFA OLDU!

MÜCADELEMİZİN ADİLÂNE CEREYAN EDECEĞİNİ ÜMİT EDERİM.. GEÇEN DEFA OLDUĞU GİBİ ADAMLARIN KARIŞMAZ İNŞALLAH!

ADALETTEN BAHSEDEN SENMİSİN? MÜDAFAASIZ BİRİNE ATEŞ ETMEYE KALKIŞAN KİMDİ ACABA?

CEHENNEME KADAR YOLUN VAR! SİLÂHINI KULLANMAYA VAKİT BULAMAYACAKSIN..!

DEMEK ÇARPIŞMAK İSTİYORSUN? ÖNCE SEN DAVRAN!

RİCKTER SON DERECE SÜRATLİ HAREKET ETTİ.
... FAKAT HENÜZ ATIŞ POZİSYONUNA GELMEDEN TOM BRAKS'IN KURŞUNU HEDEFİNİ BULDU...
DAN!
AAH!
PASLANMIŞ BİR SİLÂHŞÖR OLDUĞUN, KURŞUNU YEMEDEN KAFANA GİRMEDİ!.
KAHROL!
AYAĞA KALK! YAPTIĞIM BİR TALİMDİ!. ŞERİFE GİDİP SANA BİR HÜCRE AYIRTACAĞIM!.
YİNE SANA BORÇLANDIM TOM BRAKS, KAÇ DEFADIR HAYATIMI KURTARIYORSUN!.
MÜHİM DEĞİL KİT! MARGARET'LE ARAN NASIL?
DÜNYANIN EN MESUT ADAMIYIM!.
TEBRİKLER, RİCKTER DE ÖYLE DÜŞÜNÜYORDUR HERHALDE!
CANIN CEHENNEME!

SELÂM ŞERİF! BU İRİ KIYIM MÜŞTERİ İÇİN KONFORLU BİR HÜCREN VAR MI?
SENİN GETİRDİĞİN MÜŞTERİLERE BÜYÜK İTİNA GÖSTERİRİM TOM BRAKS!.
BİR DOKTOR ÇAĞIRSAN İYİ OLUR BEYİNSİZ HERİF KURŞUNUMUN TAPINA BAKMAK İÇİN CAN ATIYORDU!.
LÜZUMU YOK, KENDİ KENDİMİ TEDAVİ EDERİM!.
NASIL İSTERSEN!
BU ELBİSELERE DE İHTİYACIN YOK, VER ONLARI!.
NE?
HAYDİ ÇABUK OL!.
BU SIRADA
İŞTE NOTERİN EVİ, PENCERE DE AÇIK!
TALİH BİZE GÜLÜYOR, ÇA BUK TONTON!
MEKTUBU OKUMAK İÇİN CAN ATIYORUM!.
SUS!. PATIRDI ETME!

GALAKS

İLK TÜRK FEZA PİLOTU

APO

Ölüm Gezegeni

ÇÜNKÜ SON İKİ DENEMENİN BAŞARISIZLIĞI HALÂ AKLINDAN ÇIKMAMIŞTI.. İLKİNDE KAPTAN TORELLİ...

...BÜTÜN EKİBİYLE BİRLİKTE EPUVANTAS'DA ÖLMÜŞLERDİ.. ARDINDAN B-17 GEMİSİNDEN TAM ÜMİT KESİLDİĞİ ANDA..

GEMİ KAPTANINDAN ALINABİLEN BİR HABERDEN, B-17'NİN "CANLI BİR DAĞ" TARAFINDAN YUTULMAKTA OLDUĞU ÖĞRENİLMİŞTİ..

BÖYLECE GEMİLERİN KAYBOLMALARINDAKİ ESRAR ÇÖZÜLMÜŞ VE EPUVANTAS'IN CANLI MADDELERDEN MEYDANA GELDİĞİ ORTAYA ÇIKMIŞTI..

BURASI "B-17" DAĞ HAREKET EDİYOR...Bİ.. BİZİ YUTACAK SANKİ..

BU GEZEGENDE HERŞEY CANLI.. TOPRAK.. KAYALAR.. AĞAÇLAR..

ARTIK ÖLMEK ÜZEREYİZ...DÜŞTÜĞÜMÜZ BU DURUM DİĞER ARKADAŞLARIMIZA ÖRNEK OLSUN.. VE UNU DA BİLSİN-LER Kİ EPUVANTAS'A KONMAK İMKÂNSIZDIR..!

BİZDEN SONRA BU GEZEGENE GELECEK EKİPLER YERDEN OLDUKÇA YÜKSEKTE DURMALI VE NE OLURSA OLSUN, BURAYA İNMEYİ DENEMEMELİ..
GEMİ CANLI DAĞ TARAFINDAN TAMAMEN YUTULDUĞUNDA, KAPTANIN MESAJI DA KESİLMİŞTİ..
TORELLİ İLE JONSEN'İN BAŞARAMADIKLARINI ACABA GALAKS BAŞARABİLECEK Mİ?
1 Nº'LU KOMANDO EKİBİNİN GEMİSİ YER ÇEKİMİNDEN KURTULALI ÇOK OLMUŞTU..
BUNA RAĞMEN KORKUNÇ BİR SÜRATLE İLERLEYEN GEMİNİN ÖNÜNDE DAHA ÇOK MESAFE VARDI..

124-38

MERKEZ KONUŞUYOR.. MERKEZ KONUŞUYOR. DURUM NASIL?
ŞİMDİLİK KAYDA DEĞER BİRŞEY YOK-
HANİ TORELLİ İLE JONSEN'İ DE UNUTABİLSEK, TAM BİR TURİSTİK SEYAHAT OLACAK..
ÖYLE Kİ; JANET DE GALAKS DA KAVGA ETMEYİ BİLE UNUTTULAR!
APO İKİ GÜN DEVAMLI DÜNYAYA MESAJLAR GÖNDERDİ..
ÜÇÜNCÜ GÜN EPUVANTAS GÖRÜNMÜŞTÜ..
DİĞER GEZEGENLERDEN HİÇ BİR FARKI YOK..

124-39

APO BU FİKRİNİ MERKEZE DE İLETTİ-

GEZEGENİN GÖRÜNÜŞÜ SİZİ ALDATMASIN, APO! UNUTMAYIN Kİ SİZDEN ÖNCEKİLERİN DE HATASI BUYDU..

...KISACASI, SİZİN ŞU ESKİLERİN DEDİĞİ GİBİ HİÇBİR ZAMAN "GÖRÜNÜŞE ALDANMAMALI" İNSAN..

BİR SAAT SONRA, GEMİ UÇSUZ BUCAKSIZ BİR ÇAYIRIN İKİYÜZ METRE ÜSTÜNDE DURMUŞTU..

JANET HERZAMANKİ GÖZLEMLERİNE BAŞLADI..

ATMOSFERİ AŞAĞI YUKARI BİZİMKİNİN AYNI-

...FAKAT YERİN TUHAF BİR YAPISI VAR.. SANKİ HEM SERT, HEM DE HAREKETLİ GİBİ...

?

ŞÜPHESİZ JONSEN'İN BAHSETTİĞİ, O CANLI MADDEDEN..

DİKKAT!

JANET'İN UYARMASIYLA HIZLA EKRANA DÖNEN GALAKS BİR ANDA ŞAŞIRMIŞTI...

OOOH!

GEMİYİ HEMEN YÜKSELTMEK İSTERSE DE GEÇ KALDIĞINI ANLAR.. ÇAYIRDAN UZANAN BİR SARMAŞIK..

DEV BİR KAMÇI GİBİ SAYRULAMAK GEMİYE DOLANMIŞTI BİLE..

ESKİ ZORO FİLİMLERİNDEKİ KAHRAMANIN KAMÇISINA BENZİYOR..
GALAKS GEMİSİNİ KURTARMAK İÇİN BÜTÜN MOTORLARI SON HIZLA ÇALIŞTIRDI-
VRRRRRRONN...
BİRDEN BİR SARSINTI OLDU- SARMAŞIK PARÇALANMIŞ VE DE KOPMUŞTU...
GEMİ YÜKSELİRKEN ÜÇ DOST, SARMAŞIĞIN ORMANA DÜŞTÜĞÜNÜ FARKETTİLER..
?

ANLATTIKLARI TEHLİKENİN SONA ERMESİYLE RAHATLADIKLARI BİR ANDA, DANET..
GALAKS.. GALAKS!
EKRANDA HAREKET EDEN BİRŞEY GÖRDÜ.
SARMAŞIĞIN ÖBÜR PARÇASI..
KOPAN SARMAŞIĞIN GEMİYE SARILI KISMI CANLI BİR YILAN GİBİ BOŞLUKTA OYNAMAKTAYDI..
HIMM.. ANTENLERE ZARAR VEREBİLİR BU..
ZATEN VERDİ BİLE..!
APO BÜTÜN UĞRAŞMALARA RAĞMEN RADYOYU ÇALIŞTIRAMADI-
EĞER BU YILAN, FREN ROKETLERİNİ DE BOZARSA O ZAMAN HAPI YUTARIZ..

YAKİT GEÇİRMEDEN BOA YILANININ BAŞINI EZMELİYİZ-HA!HA!HA!
GEMİNİN İÇİNDEN BİRŞEY YAPAMAYIZ..

KUMANDALARA GEÇ JANET! BEN DIŞARI ÇIKIYORUM..
DELİ MİSİN SEN? BURANIN YER ÇEKİMİ DÜNYANINKİNDEN FARKSIZ..

SARMAŞIĞIN DİĞER UCU SENİ DE YAKALARSA HALİN NE OLUR?
BUNUN KOLAYI VAR. BİZDE EPUVANTAS'IN ÇEKİM ALANINDAN ÇIKARIZ..

GERÇEKTEN GEMİ AZ SONRA GEZEGENİN ÇEKİM ALANININ DIŞINA ÇIKMIŞTI..

YERÇEKİMİ SIFIR! ÇIKABİLİRİZ..
GALAKS UZAY ELBİSESİNİ GİYMİŞTİ BİLE...

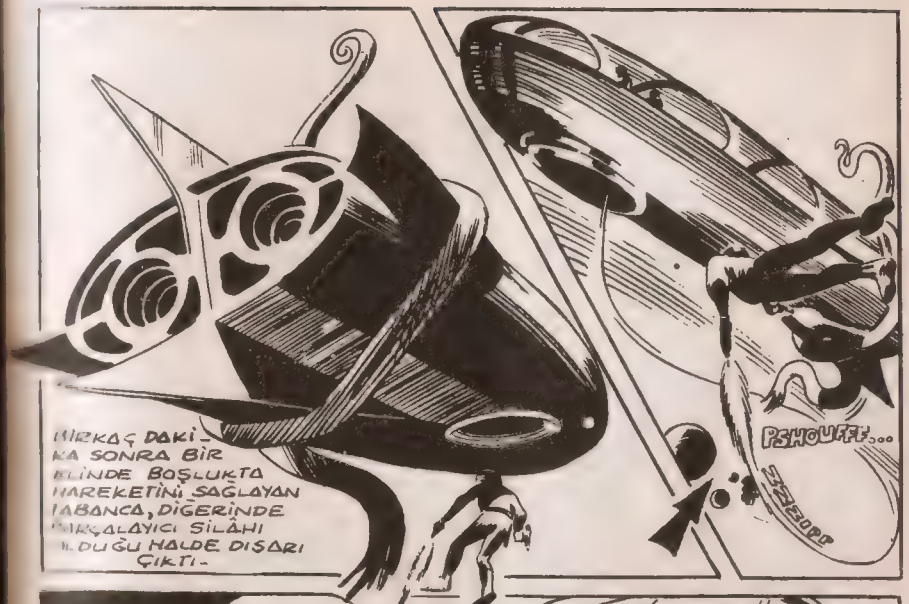
BİRKAÇ DAKİKA SONRA BİR ELİNDE BOŞLUKTA HAREKETİNİ SAĞLAYAN TABANCA, DİĞERİNDE PARÇALAYICI SİLAHI OLDUĞU HALDE DIŞARI ÇIKTI-
PSHOUFF!...
SZZZBOFF

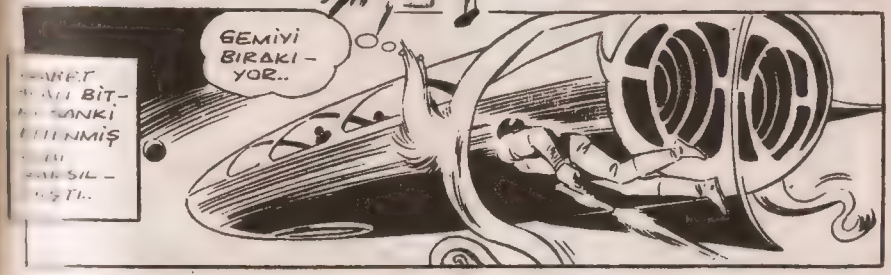
GEMİYİ BIRAKIYOR..

SZZZIPP...

..BİRDEN..
GALAKS!

BİTKİNİN BİR UCU GALAKS'IN ELİNDEKİ TABANCAYA ÇARPAR VE..

BU DURUMDA GERİ DÖNEMEZ.. YARDIMA GİTMELİYİM..

APO'NUN GİYİNMESİ SONA ERDİĞİ SIRADA..
EYVAH.. ÇOK GEÇ APO!

YANMAKTA OLAN BİTKİ, GEMİYİ BIRAKIP GALAKS'A SARILMIŞTI.

GALAKS DA ONUNLA BİRLİKTE YANACAK!
HAYIR JANET!.. ÜZERİNDEKİ ELBİSE KENDİSİNİ KORUR...

NE YAPABİLİRİZ APO?

ŞU "YILAN"A YETİŞ, JANET! GALAKS'I KURTARACAĞIM!
ATEŞ EDECEK OLURSAN GALAKS'I VURABİLİRSİN..

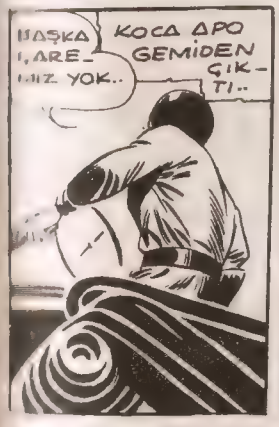
KOCA APO GEMİDEN ÇIKTI..

..VE ROKET TABANCASININ YARDIMIYLA SARMAŞIĞA DOĞRU YAKLAŞTI..
ZZZIP...
ZZIPPP...

SARMAŞIK ONUN GELDİĞİNİ FARKEDİNCE DİĞER UCUYLA APO'YA SALDIRDI..
ZZIPPP...

FAKAT AYNI ANDA PARÇALAYICI SİLÂHTAN MAVİ BİR ALEV ÇIKTI...

SHLOUFF...

...VE BİTKİ BİR ANDA YOK OLDU..

ESKİLERİN DEDİĞİ GİBİ BİTKİ "AYVAYI YEDİ"

AZ SONRA APO ESKİ DOSTUNU GEMİYE GÖTÜRÜ YORDU..

BİRŞEYİN YOK YA?

HAYIR!

JANET'İN GÖZLERİ YAŞLIYDI..

OH GALAKS! ÖYLE KORKTUM Kİ..

ŞİMDİ BÖYLE SÖYLERSİN AZ SONRA ADAMIN BAŞININ ETİNİ YERSİN..

...ANINA! YAHU, ...İM YERE ...UŞUZ ...UFA- ...BİTKİ- ...TUL- ...İN BUN- ...LİKE ...TIK... ...RMA- ...İNE ...DİK ...IZ NE ...BA?

BU SIRADA TEKRAR KUMANDALARA GEÇEN GALAKS...

BU... BU...

SARMAŞIK BİR YERİ BOZMUŞ OLMALI! İNİYORUZ.

EMİN MİSİN?

...METRE DÜŞÜ- ...DU.. GEMİ EPU- ...NTAS'A DOĞRU ...VAMLI ALÇALI- ...DU.

2 VE 3 NO'LU ROKETLER ÇALIŞMIYOR.. AKSİ GİBİ ÇEKİM SAHASINA DA GİRDİK..
...FAKAT FREN ROKETLERİ SAĞLAM.. PARÇALANMADAN GEZEGENE İNEBİLİRİZ..
PARÇALANMADAN İNEBİLİR MİYİZ? PEKİ NE İŞE YARAYACAK BU.. BU ALLAHIN CEZASI GEZEGENDE OTUZ SANİYE BİLE CANLI KALAMAYIZ..
BANA KALIRSA, UFAK BİR ŞANSIMIZ VAR, APO!..
NEYMİŞ O?..
EPUVANTAS'DA BİTKİLER, TOPRAK, KAYALAR.. HEPSİ CANLI.. GERİYE YALNIZ "SU" KALIYOR..

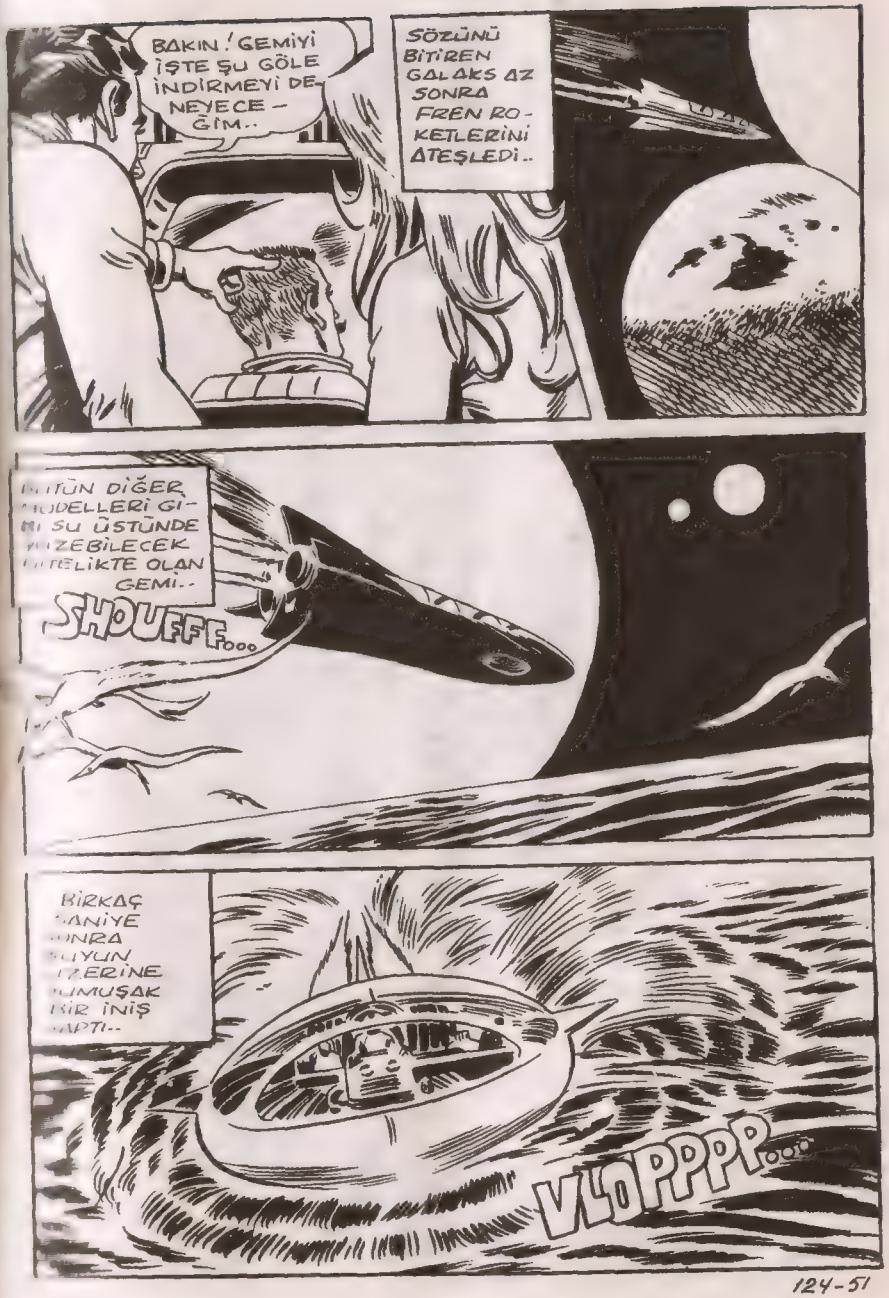
BAKIN! GEMİYİ İŞTE ŞU GÖLE İNDİRMEYİ DENEYECEĞİM..
SÖZÜNÜ BİTİREN GALAKS AZ SONRA FREN ROKETLERİNİ ATEŞLEDİ..
BÜTÜN DİĞER MODELLERİ GİBİ SU ÜSTÜNDE YÜZEBİLECEK KABİLİYETTE OLAN GEMİ..
SHOUFFF...
BİRKAÇ SANİYE SONRA GÖLÜN ÜZERİNE YUMUŞAK BİR İNİŞ YAPTI..
VLOPPPP...

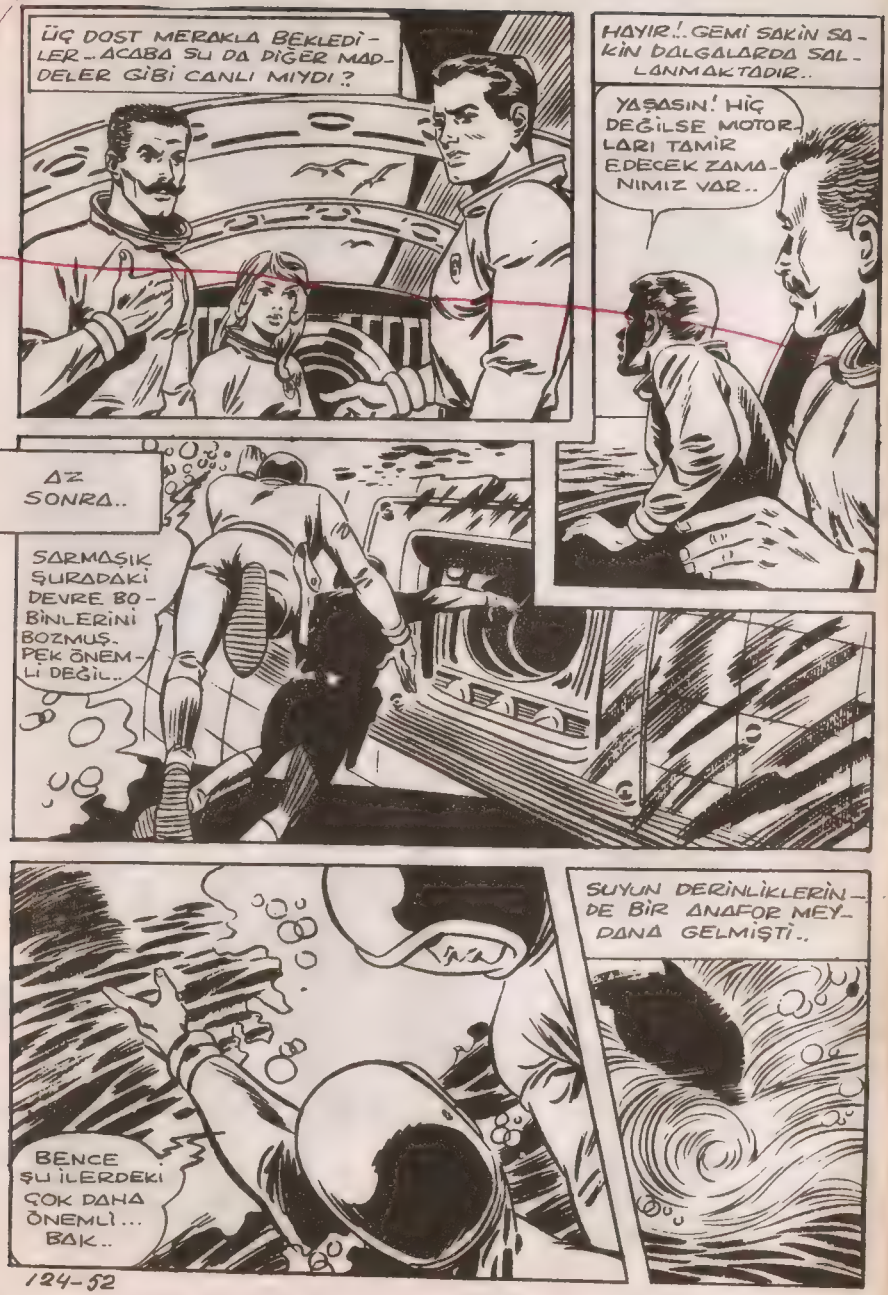
ÜÇ DOST MERAKLA BEKLEDİLER - ACABA SU DA DİĞER MADDELER GİBİ CANLI MIYDI ?
HAYIR !.. GEMİ SAKİN SAKİN DALGALARDA SALLANMAKTADIR..
YAŞASIN ! HİÇ DEĞİLSE MOTORLARI TAMİR EDECEK ZAMANIMIZ VAR..
AZ SONRA..
SARMAŞIK ŞURADAKİ DEVRE BOBİNLERİNİ BOZMUŞ. PEK ÖNEMLİ DEĞİL..
SUYUN DERİNLİKLERİNDE BİR ANAFOR MEYDANA GELMİŞTİ..
BENCE ŞU İLERDEKİ ÇOK DAHA ÖNEMLİ... BAK..

GARİP GÖRÜNÜŞLÜ HAYVAN BİR AN SU YÜZÜNE ÇIKTI SONRA GENE KAYBOLDU..
CANLI YOSUNLAR..TIPKI SARMAŞIK GİBİ..
DİKKAT.. SALDIRIYOR !.
YOSUN KÖPEKBALIĞI İKİNCİ DEFA ORTAYA ÇIKTI.. BU SEFER GÖVDESİ ALTINDA KOCAMAN BİR DELİK AÇILMIŞTI..

KOCA APO.. SİLÂHINI ATEŞLEDİ..

SHOUFF...
...VE AYNI ANDA HAYVAN BİNLERCE PARÇAYA BÖLÜNEREK ETRAFA DAĞILDI..

DAĞILAN KÜÇÜK PARÇALAR YAĞMUR GİBİ AŞAĞIYA DÖKÜLDÜ..

BAK..!
GALAKS'IN YAKALADIĞI PARÇALAR..

...HEMEN PARMAKLARINA DOLANMIŞTI..
SARMAŞIKTAN HİÇ FARKI YOK!.

SİLÂHLARIMIZ BU ACAİP MADDELERİ YOK ETMELERİNE RAĞMEN PARÇALARI GENE CANLI KALIYOR.. BİR SÜRE SONRA TEKRAR BİRLEŞECEKLERİ MUHAKKAK..

GALAKS ELİNİ SALLADI.. YOSUNLARDAN GÜÇLÜKLE KURTULMUŞTU..
İNŞALLAH BUNDAN BAŞKASI YOKTUR..

ETRAFIN SAKİNLEŞTİĞİNE KANAAT GETİREN GALAKS VE APO TEKRAR İŞE KOYULDUKLARI SIRADA..
GALAKS! APO! ÇABUK GELİN..

RADYODA BİR SES YAKALADIM..
NASIL OLUR? RADYO BOZUKTU HALBUKİ..
UZUN MESAFELER İÇİN, EVET.! AMA KISA MESAFELERDEKİ SESLERİ ALABİLİYOR.. DİNLEYİN!.

KAPTAN TORELLİ!
SESİN ZAYIF OLMASINA RAĞMEN GALAKS BİRKAÇ HAFTA ÖNCE KAYBOLAN ARKADAŞINI TANIMIŞTI..

GEMİNİZİN DÜŞTÜĞÜNÜ İZLEDİK -SİZDEN BİRKAÇ MİL İLERDE BİR ADADAYIZ..

JANET CEVAP VERMEK İSTERSE DE RADYO ÇALIŞMAZ
ZAVALLI TORELLİ..

...MESAJINI ALMADIĞIMIZI YA DA KADERİYLE BAŞBAŞA BIRAKTIĞIMIZI SANACAK..

HAYIR.. DÜŞTÜĞÜMÜZÜ GÖRDÜĞÜNE GÖRE ATACAĞIMIZ İMPAT FİŞEKLERİNİ DE FARKEDER..

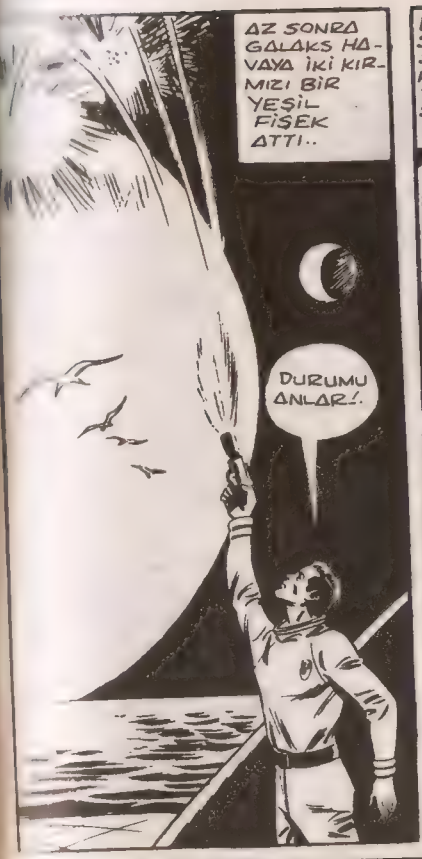
AZ SONRA GALAKS HAVAYA İKİ KIRMIZI BİR YEŞİL FİŞEK ATTI..
DURUMU ANLAR!.

BİRKAÇ SANİYE SONRA RADYODAN TEKRAR SES DUYULDU..
İŞARETİNİZİ GÖRDÜK! SİZDEN ÜÇ MİL İLERDEYİZ..

BİZİM İÇİN BİRŞEYLER YAPABİLECEKSENİZ ACELE EDİN- BİR SAAT SONRA ÇOK GEÇ OLACAK..

2 N:'LU MOTOR ÇALIŞIYOR! ONUNLA HALALANABİLİRİZ, 3 N:'LÜYÜ DA DAHA SONRA YAPARIZ! HAYDİ HAZIRLANIN! GİDİYORUZ!.

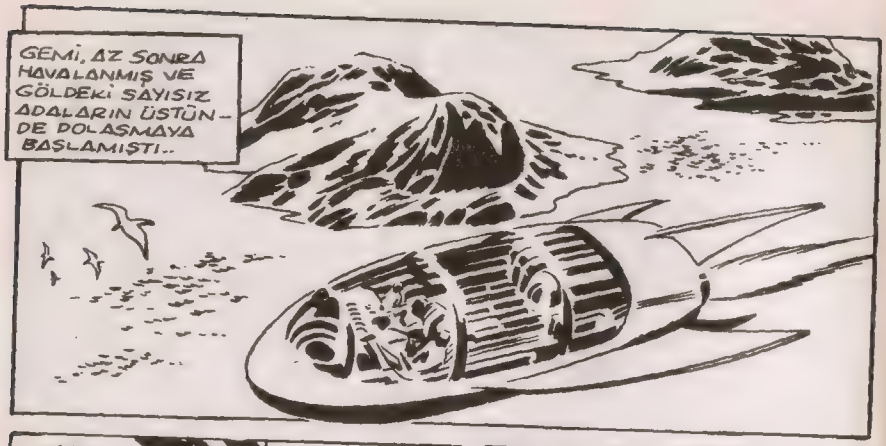

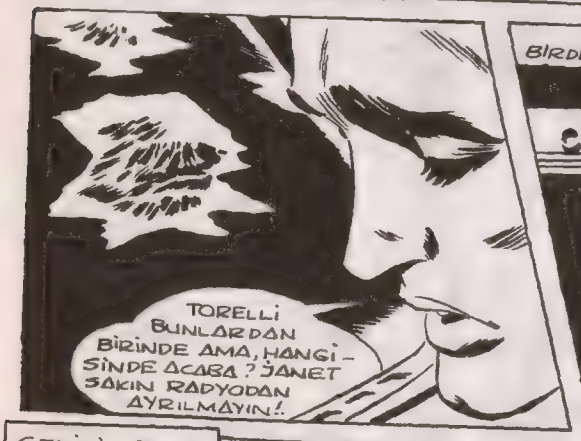

GEMİ, AZ SONRA HAVALANMIŞ VE GÖLDEKİ SAYISIZ ADALARIN ÜSTÜNDE DOLAŞMAYA BAŞLAMIŞTI..

TORELLİ BUNLARDAN BİRİNDE AMA, HANGİSİNDE ACABA? JANET SAKIN RADYODAN AYRILMAYIN!.

..VE BİRDENBİRE...

ÜSTÜMÜZDESİNİZ..ŞİMDİ TAM ÜSTÜMÜZDE!

??

GEMİNİN ÜZERİNDE BULUNDUĞU ADA YAYVAN VE ORTASINDA BİR KRATER OLAN KÜÇÜK BİR KARA PARÇASIYDI..

?

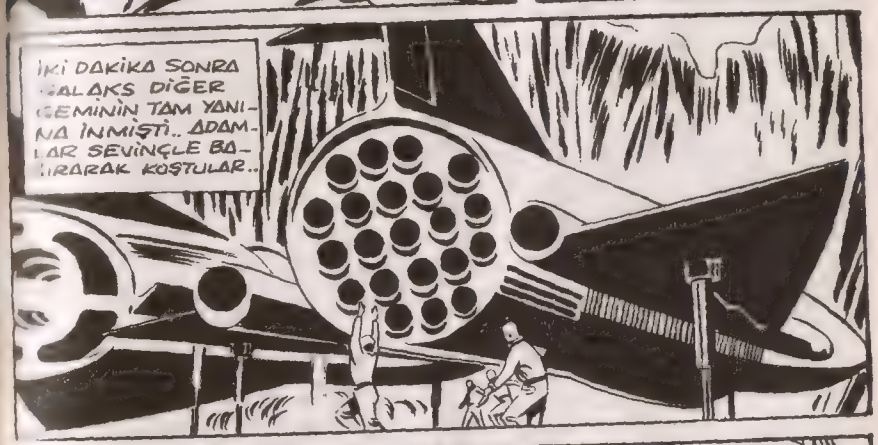

APO, KRATERİN İÇİNDE UZAY MERKEZİNE AİT GEMİYİ FARKETMİŞTİ..

BİRKAÇ KİŞİ AŞAĞIDAN EL SALLIYORDU..

TORELLİ VE EKİBİ.. GEMİLERİ BOZUK OLMALI..

İKİ DAKİKA SONRA GALAKS DİĞER GEMİNİN TAM YANINA İNMİŞTİ.. ADAMLAR SEVİNÇLE BAĞIRARAK KOŞTULAR..

GALAKS!

TORELLİ, SEVGİLİ DOSTUM!

NE OLDU ŞİZE? MERKEZ EKİBİNİZİ ÖLDÜ BİLİYOR!.

DURUMUMUZ MALÜM!.

BURAYA GELDİKTEN SONRA İNECEK YER ARADIK.. AMA İMKÂNSIZDI..

SARMAŞIKLAR BİR YANDAN, TOPRAK DİĞER YANDAN VAHŞİ HAYVAN GİBİ GEMİMİZE SALDIRIYORDU..

MOTORLARIMIZ BİTKİ PARÇACIKLARI TARAFINDAN İŞLEMEZ HALE GELMİŞTİ..
BİZE DE AYNI ŞEY OLDU..

BÖYLECE BU GÖLE İNMEYE KARAR VERDİK..
BİZİM GİBİ..

..BU ADAYI ÜZERİNDE UÇTUĞUMUZ DİĞERLERİNDEN FARKLI GÖRÜNCE BURAYA İNDİK..

ANLIYORUM! PEKİ NİYE DÜZLÜĞE DEĞİL DE KRATERE İNDİNİZ..?

İNDİĞİMİZDE BU KRATER YOKTU..
?

..AMA BÜTÜN DİĞERLERİ GİBİ DÜMDÜZDÜ.! İKİ HAFTA BOYUNCA MOTORLARI ONARMAYA ÇALIŞTIK.. FAKAT İMKÂNSIZDI..

..BÜTÜN BİTKİ PARÇACIKLARI ÇOĞALMIŞLAR VE MEKANİZMALARI SARMIŞLARDI..

BUNA RAĞMEN ÜMİDİMİZİ KESMEYİP MERCİN BİZİ KURTARACAK BİR GEMİ YOLLAMASINI BEKLEDİK..

FAKAT KIRK-SEKİZ SAAT ÖNCE BİR TEHLİKE BAŞGÖSTERDİ..

???

ÇEVREMİZDEKİ TOPRAK HAREKETE GEÇMİŞTİ... BAŞLANGIÇTA NE OLDUĞUNU ANLAMAK ZORDU..

???

BİRKAÇ SAAT İÇİNDE, ŞİMDİ İÇİNDE BULUNDUĞUMUZ KRATERİN YAMAÇLARI YÜKSELİNCE SAŞIRIP KALDIK..

...VE HER AN ÜSTÜMÜZDEKİ KRATER DELİĞİ GİTTİKÇE BİRAZ DAHA UFALMAKTA..

...İŞTE SİZE ACELE ETMENİZİ SÖYLEMEMİN SEBEBİ BU.. GÖRDÜĞÜNÜZ GİBİ..

EPUVANTAS, YABANCI MADDELERDEN KENDİNİ EDEBİYOR.. KANIMIZDAKİ AĞ YUVARLARIN MİKROPLARI YOK ETTİĞİ GİBİ.. KRATER DE BİZİ HAREKETSİZ BIRAKMAK ÇABASINDA..

..ÇÜNKÜ BİZ EPUVANTAS İÇİN BİRER MİKROBUZ!.

GALAKS VE ARKADAŞLARI YUKARI BAKTIKLARINDA..

KRATER'İN HAİKLERİNDEN BERİ DAHA DA UFALMIŞ OLDUĞUNU HİSSETTİLER..

SENİ VE ADAMLARINI YANIMIZA ALABİLİRİZ TORELLİ..

ÖYLEYSE ACELE EDELİM, GALAKS!

PEKİ NE OLACAK..?

EPUVANTAS'TAN AYRILMADAN ÖNCE MOTORU TAMİR ETMEK ZORUNDAYIZ!.

ŞİMDİLİK İMKÂNSIZ, MOTORLARIMIZDAN BİRİ ÇALIŞMIYOR.. BU DURUMDA DÜNYAYA DÖNEMEYİZ!.

BENCE MOTORU TAMİR ETMEDEN ÇIKSAK ÇOK DAHA İYİ OLACAK GALAKS!

BU DURUMDA ANCAK BAŞKA BİR ADAYA KADAR GİDEBİLİRİZ..SONUÇ GENE AYNI OLUR..

AMA KRATER DURMADAN KAPANIYOR - YARIM SAAT SONRA HEPİMİZ KAFESTE KEKLİK OLACAĞIZ..

PARÇALAYICI TABANCALARIMIZ BU MADDELERE TESİR EDEBİLİYOR..ONLARI KULLANIN-

JANET, APO, TORELLİ! ÜÇÜNÜZ KRATER'İ GÖZLEYİP KAPANMASINA MANİ OLUN!.

YUKARDAKİ DELİĞİN, GEMİNİN GEÇECEĞİ KADAR AÇIK KALMASI ŞART! GERİSİ SİZE AİT..BEN MOTORA BAKACAĞIM-

SONRA GALAKS ... DEVRENİN ... GİRİŞ- ...

TARAFTA ... BEKLİ- ...

???

KRATER, GÖZLE GÖRÜLEBİLECEK BİR ŞEKİLDE USUL USUL KAPANMASINA DEVAM EDERKEN-

TOM BRAKS - Haftalık Mecmua. Sahibi ve Sorumlu Yönetmeni : M.Sezen Yalçıner
Genel Sekreter:Vecahat Günege.Türkiyede neşir hakkı TAY YAYINLARI'na aittir
İdare Yeri : Cağaloğlu, Çatalçeşme sokak No:5 Kat:2 İstanbul Tel: 22 45 32

... İSTANBUL 25.10.1971

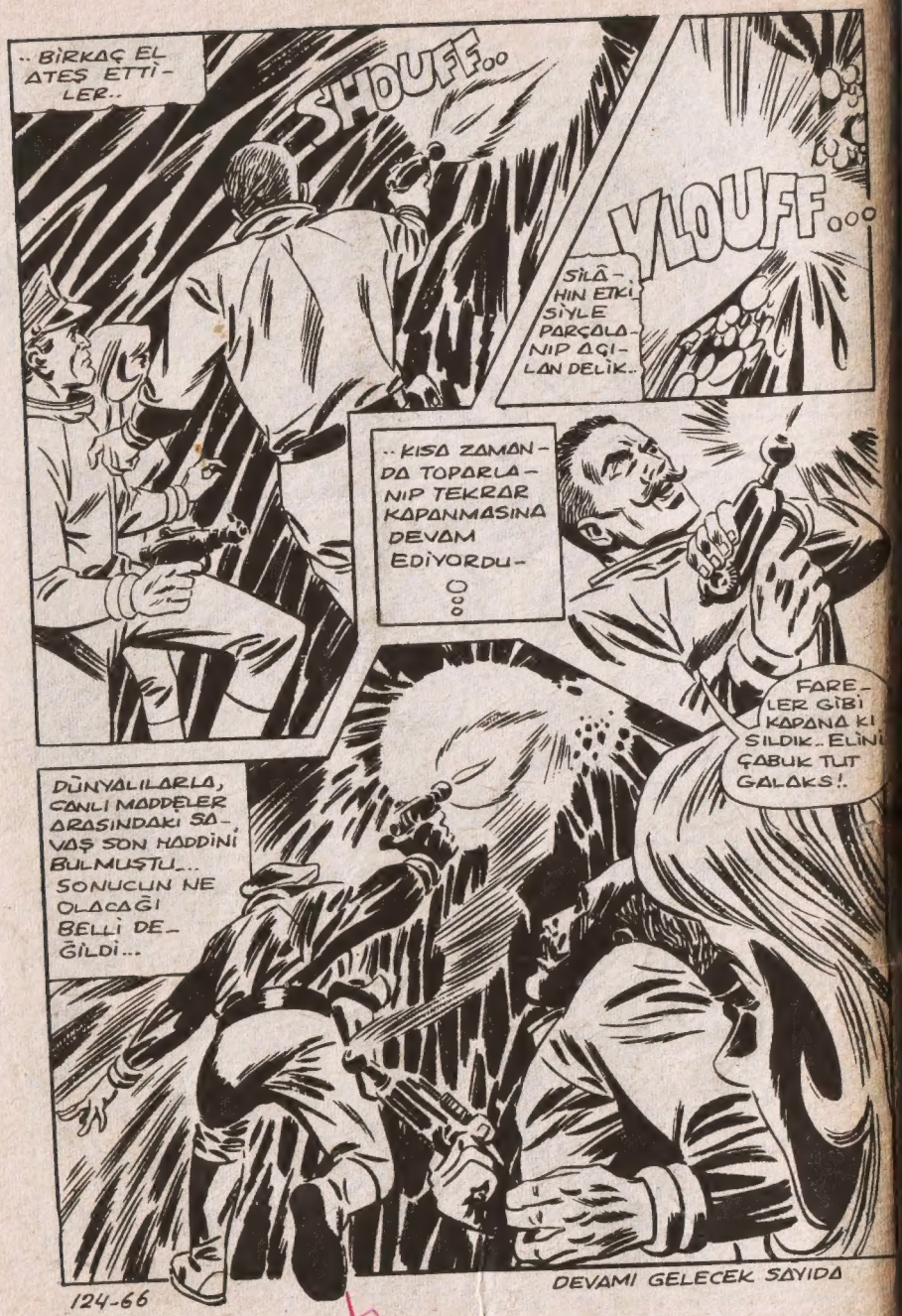

Türkiye'de satış rekorları kıran TOM BRAKS'tan sonra, sizlere yeni SÜPER seriler hazırlıyoruz

işte 1 inci BOMBAMIZ!..

SÜPER KAHRAMAN

ZAGOR

YÜCEL

MİNİ RİNGO OKUMAK BİR ZEVKTİR

HER HAFTA YENİ BİR MACERA

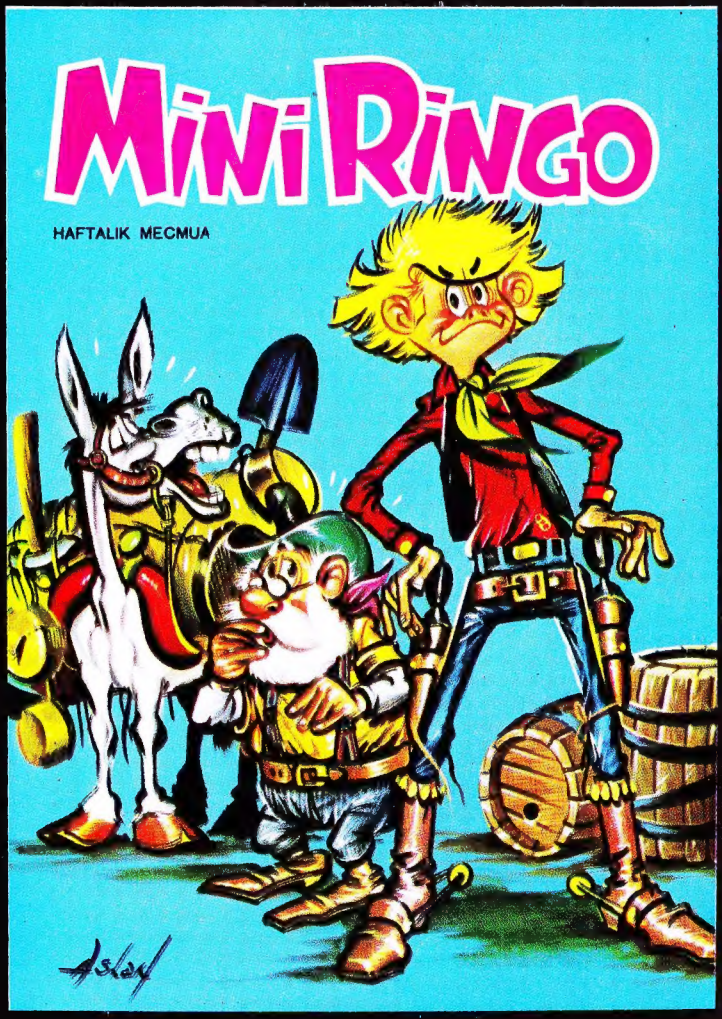

BU BİR KOMİK WESTERN ŞAHESERİDİR

HER HAFTA SİZ DE BİR MİNİ RİNGO ALMAYI UNUTMAYINIZ